BEAURIVAGE
Camping, Lodges & Spa
★★★★

CORDELIA

- LOGEMENT 6 PERS. -



Superficie : 33 m² + terrasse couverte 15.6m²
6 personnes maximum

Couchage

1 Chambre avec lit de 140x190 - 1 couette et 2 oreillers - radiateur
2 Chambres avec 2 lits 80x90 - 2 couettes et 2 oreillers - radiateur
(Les draps ne sont pas fournis - Possibilité de location de draps).

Salon

Table avec banquette + 6 chaises, climatisation réversible

Salon

TV, plaque 4 feux gaz, réfrigérateur combiné congélateur, cafetière électrique, micro-ondes, vaisselle, batterie et ustensiles de cuisine pour 6 personnes

Salle de bain

Salle de bain avec douche, lavabo, radiateur et WC séparé

Extérieur

Salon de jardin avec table et 6 chaises, terrasse couverte de 15.60m²

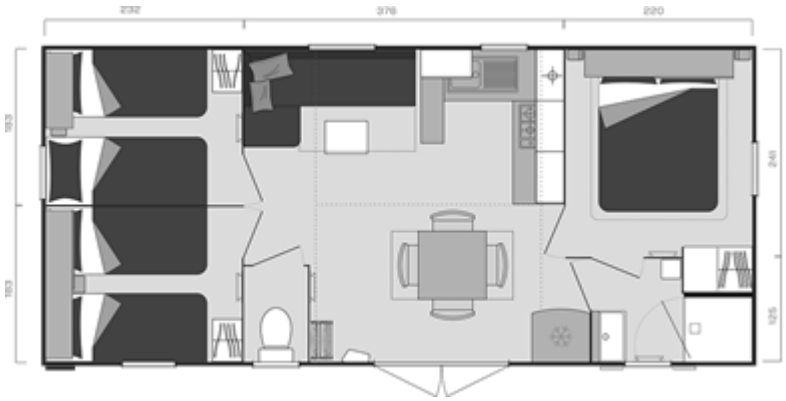

BEAURIVAGE
Camping, Lodges & Spa
★★★★

INVENTAIRE

- MOBIL-HOME 6 PERS.-

QTÉ	DÉSIGNATION	QTÉ	DÉSIGNATION
	VAISSELLE		**USTENSILES DE CUISINE (suite)**
8	Assiettes plates	1	Range couverts
6	Assiettes creuses	1	Passoire
6	Assiettes desserts	1	Essoreuse à salade
6	Bols	1	Plateau
6	Tasses	1	Cafetière électrique
2	Saladier		
1	Plat creux		**ENTRETIEN**
2	Plat plat		Cintres plastique
		1	Bassine plastique
	VAISSELLE/COUVERTS	1	Pelle et balayette
8	Fourchettes	1	Balai
8	Cuillères à soupe	1	Ensemble balai, seau et serpillère
8	Cuillères à café	1	Ensemble WC brosse et récipient
8	Couteaux	1	Tapis entrée intérieur
6	Couteaux – steaks	1	Poubelle avec couvercle
		1	Séchoir à linge, tout plastique
	VERRERIE		
6	Verres à pied		**LITERIE**
6	Petits verres	5	Couettes
6	Grands verres	5	Protège-matelas – alèses
1	Pot à eau	6	Oreillers 50 X 50 cm
	CUISSON		**AUTRES**
3	Casseroles	1	Télévision + télécommande
1	Faitout avec couvercle	1	Micro-onde + cloche
1	Poêle anti-adhésive 28 cm	1	Cendrier
1	Couvercle 28 cm		
	USTENSILES DE CUISINE		
	Couverts à salade		
1	Ouvre-boîte		
1	Tire-bouchon		
1	Louche		
1	Ecumoire		
1	Grande fourchette		
1	Grande cuillère		
1	Couteau à pain		
1	Couteau à viande		
1	Eplucheur		
1	Couteaux office		
1	Spatules (ou cuillères) bois		
1	Spatules plate nylon (ou inox)		
1	Planche à découper		
1	Fouet		
1	Ciseaux		
1	Dessous de plat		
1	Corbeille à pain		

INFORMATIONS PRATIQUES

1. Renseignements administratifs

Nom et adresse : Beaurivage Camping & Lodges
Tel : 04.70.32.26.85
Mail : contact@camping-beaurivage.com
Site : www.camping-beaurivage.com
N° Siret : 44424576500011
Camping classé 4 étoiles – Tourisme – 99 emplacements, en date du 17/06/2022

Heures d'arrivée et de départ :
- Locatifs : arrivée à partir de 15h00, départ avant 10h00
- Emplacements : arrivée à partir de 14h00, départ avant 12h00

2. Renseignements généraux

Le camping est situé en bordure de rivière sur la commune de Bellerive Sur Allier, à 2km de Vichy. Bordé par la voie verte (Via Allier), il est idéalement situé pour vous rendre au centre ville de Vichy (25 min à pieds, 8 à 10 min en vélo) ou aux établissements thermaux (45 min à pieds, 15 min à vélo).

- Distance des établissements thermaux (Callou, Les Dômes, Les Célestins) : 2.4km
- Distance de la gare TGV de Vichy : 3.8km
- Distance de la gare routière de Vichy : 3.7km
- Distance magasin d'alimentation : Aldi : 1.5km, E. Leclerc : 1.5km
- Station de recharge pour véhicule électrique sur le parking du supermarché E.Leclerc Bellerive.

3. Informations pratiques

- Réseau de bus Mobivie, arrêt de bus le plus proche : « Pont de Bellerive » (10 à 15 minutes à pieds, 1.2km du camping). Plus d'information sur le réseau de bus www.mobivie.fr
- Location de vélos au camping (demi-journée 5€ / journée 8€)
- Réseau Wi-Fi gratuit

4. Equipements communs

- 2 blocs sanitaires récents (installation 2023 et 2024) : cabines de douches et lavabos, bacs à vaisselle, bacs à laver le linge, cabine PMR
- Laverie : machines à laver et sèche-linge (En accès libre dans l'espace Laverie
- Mach. à laver > 5€ Sèche-linge > 5€ (lessive non fournie))
- A disposition : table et fer à repasser
- 2 espaces aquatiques :
  - Parc aquatique chauffé avec 4 toboggans et splash park (ouverture Haute saison)
  - Espace bien-être balnéo : piscine couverte et chauffée (ouverture mi-avril / mi-septembre selon conditions météorologiques). En haute saison cet espace est réservé aux personnes de plus de 18 ans. Accès autorisé avec enfants uniquement de 10h à 12h.
- Loisirs : Aire de jeux pour enfants, city stade, terrain de pétanque, tables de ping-pong et agrès fitness, canoés, paddles
- Petite épicerie à la réception